CONFIGURACIÓN APN MÓVILES IPHONE

1. Ir a la página de soporte de Apple: http://support.apple.com/es_ES/downloads/#iphone

2. Descargar el programa "**Utilidad Configuración Iphone 3.6.2**":

3. Ejecute el programa.

4. Seleccione la opción "Perfil de Configuración"❷ y haga clic en "Nuevo".❸

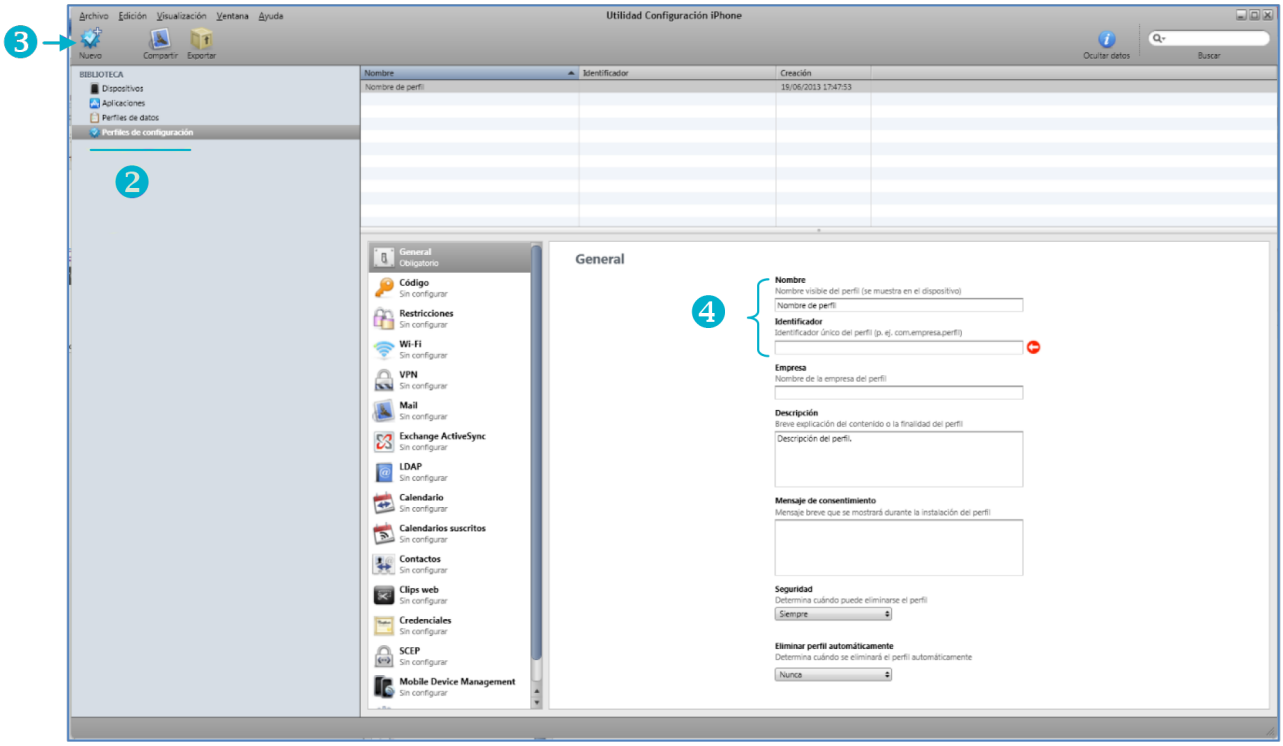

5. En el campo "Nombre" así como en "Identificación"❹ colocar la palabra "**ION**". Todos los demás campos se dejan en blanco.

6. Ir a la opción “APN” y seleccione “Configurar”❺.

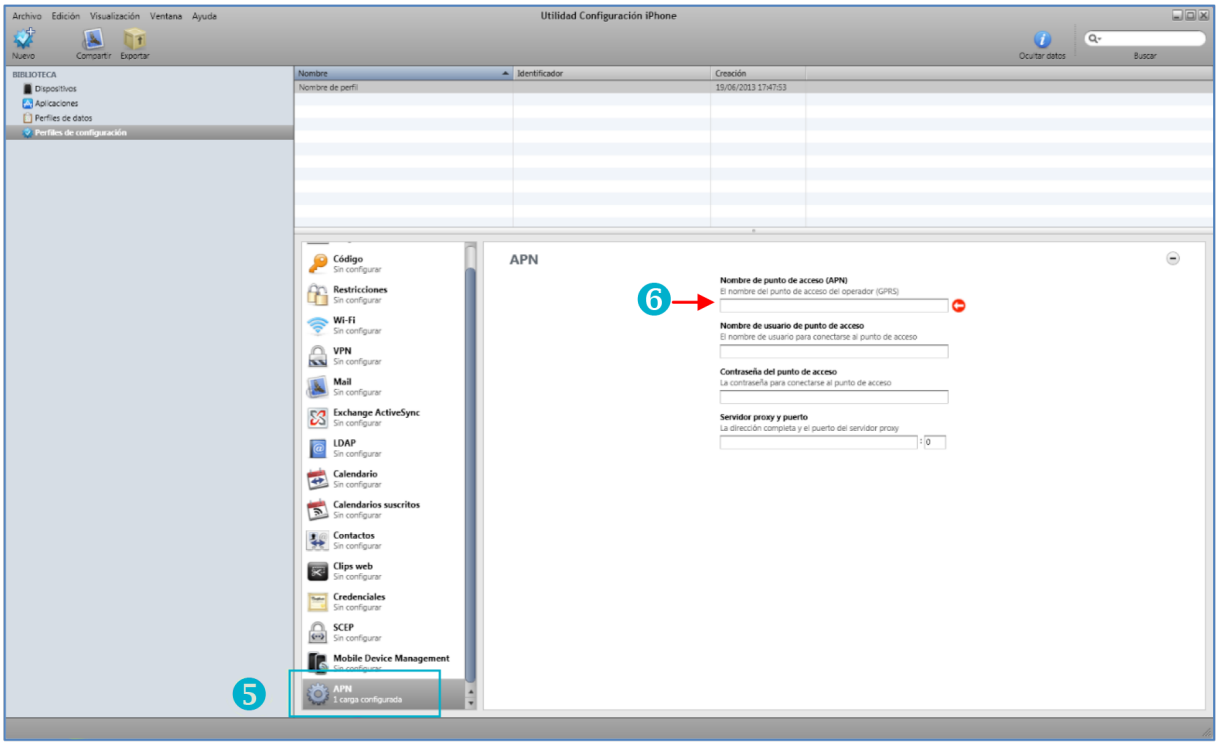

7. En “Nombre de punto de acceso (APN)”, colocar “inet.es”❻.

8. Exporte el archivo, y envíelo por email a una cuenta que tenga configurada en el IPhone.

CONFIGURACIÓN APN MÓVILES IPHONE

Al abrir el mail en el IPhone, saldrá la siguiente ventana (o parecida):

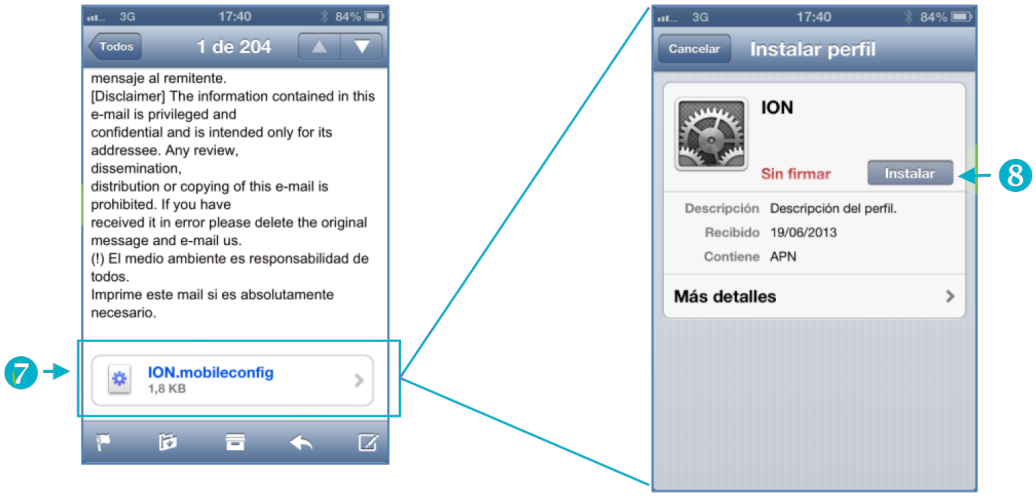

9. Al hacer clic en el archivo ❼, aparecerá la ventana "Instalar Perfil". Luego, presione el botón "Instalar"❽. Saldrá el siguiente aviso ❾, haga clic en "Instalar"❿

Ya ha configurado y predeterminado el nuevo perfil de ION MOBILE.